

患者さんと柏病院を
つなぐ広報誌

VOL.34

かけはし



人喰いバクテリアってなんだ??

新任診療部長紹介

2人主治医制のご案内

特集

片頭痛：
命にはかかわらないが、
しんどい頭痛

病院HPはこちら▶



特集

片頭痛：命にはかかわらないが、しんどい頭痛

「頭痛」は、つらいものです。ただ、痛みの程度と病気としての重大さは必ずしも一致しません。

「命にかかわる」頭痛である二次性頭痛も、「命にかかわらない」一次性頭痛も、診断と治療は我々脳神経外科医の使命です。

なかでも「ズキズキ痛み、ひどい時は吐き気を催し、通り過ぎるまで暗い静かな部屋でじっとするしかない」状態を定期的に繰り返す片頭痛は、働き世代、子育て世代の方々に多く、私生活や仕事に支障が出てしまいます。

片頭痛は有名な病気ですが自己判断で痛み止めを飲み続けても、明日の頭痛は良くなりません。

さらには、毎日頭痛がおこる慢性片頭痛や薬物乱用頭痛を引き起こす可能性があります。

近年、片頭痛に対する新しい予防薬が登場し、片頭痛の診療が進歩しています。当院では、この新しい予防薬も含めて患者さんに合った片頭痛診療をおこなっています。外来にて医師にご相談ください。



脳神経外科
勅使川原 明彦

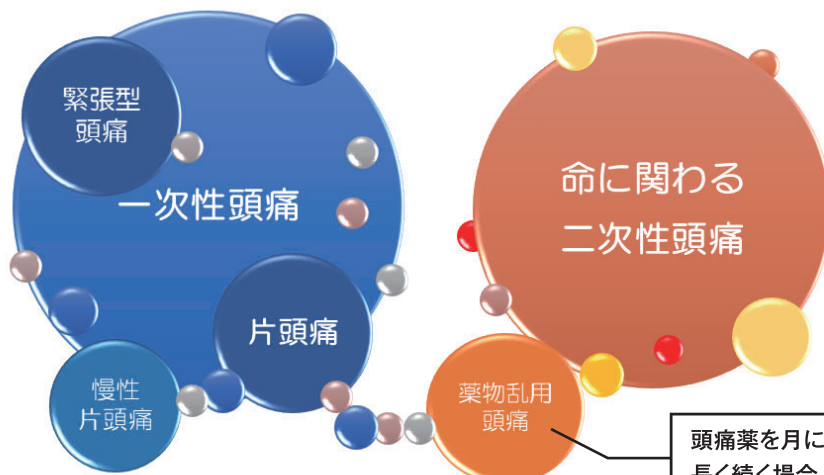

頭痛薬を月に10または15日以上内服していることが長く続く場合、鎮痛薬のせいで頭痛が起こってしまう状態

人喰いバクテリアってなんだ??

～中央検査部～

テ レビでも話題になっている「人喰いバクテリア」正式名称は『劇症型溶血性レンサ球菌感染症』です。患者数は過去最多となっています。感染すると軽症では喉が痛くなったり、無症状の場合もありますが、重症化すると発症後数時間で死に至ることもあります。感染予防には、手洗い・うがい・マスク着用・傷がある場合は傷口の消毒が有効です。検査の様子や詳細は中央検査部より発行している『ラボ通信』で解説していますのでぜひ手にとってご覧ください。

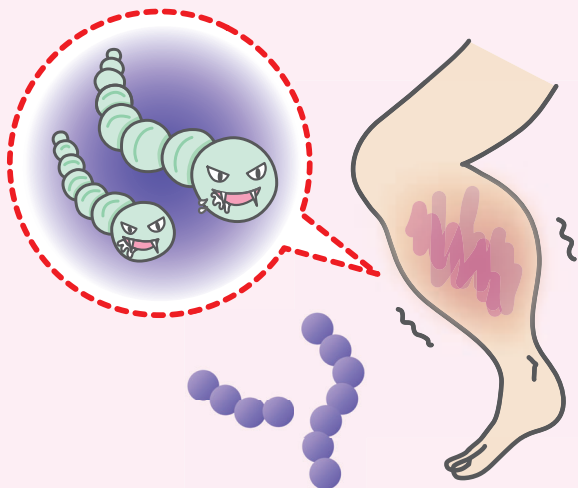

『ラボ通信』発刊:年2回(4月、10月)

配布場所:検査受付カウンター、採血室入口、栄養指導室など
※採血室の混雑予想や、クイズなども掲載しています

新任診療部長紹介



心臓外科
診療部長

川田 典靖 (かわた のりやす)

●専門分野：

弁膜症：僧帽弁形成、三尖弁形成、
大動脈弁輪拡大手術など

虚血性心疾患：冠動脈バイパス手術

大血管疾患：胸部大動脈瘤、
急性大動脈解離など

●出身地：東京都文京区

●特技・趣味：

ゴルフ(専ら打ちっぱなし)、
スノーボード(歴30年)

●患者さんへ一言：

心臓外科手術には弁膜症、虚血性心疾患、大血管疾患の治療があり、当院では全ての領域に対応しております。専門は慈恵医大伝統の弁膜症、特に僧帽弁形成手術ですが、手技の変遷も繰り返してきました。現在は人工腱索を用いた弁尖を切らない自己弁温存手術を中心に、良好な結果を得ております。一つの手技に拘ることも大切ですが、柔らかい思考で素早く判断することこそ、時間制限のある心臓手術では大切だと思っております。

マイナンバーカードの健康保険証利用について

月初めは保険の確認が必要です。

マイナンバーカードリーダーを通してから外来受付にお越しいただくとスムーズです。

①自動再来受付機

②マイナンバーカードリーダー

③外来受付

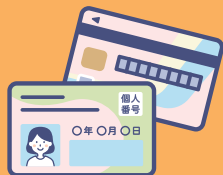

マイナンバーカードリーダー設置場所

1F 自動再来受付機横、G2受付、初診受付 2F G6受付

※詳細はお近くの事務員へお声かけ下さい。

2人主治医制のご案内

「2人主治医制」とは、患者さんを中心として地域の「かかりつけ医」と当院の医師が互いに連携し、共同で継続的に治療を行うことです。

かかりつけ医



- ① 初期治療
- ② 日頃の健康管理
- ③ 慢性的な病気
- ④ 経過の観察、普段の診察



慈恵医大柏病院

- ① 高度かつ専門的な検査・治療
- ② 入院を要する治療・検査・手術
- ③ 病状が急変したときの救急医療



かけはし
バックナンバーの
ご案内



バックナンバーは
こちらから

東京慈恵会医科大学附属柏病院

〒277-8567 千葉県柏市柏下163番地1

TEL.0570-04-7164 (ナビダイヤル)

<http://www.jikei.ac.jp/hospital/kashiwa/>